

AVANTE

Fevereiro/24. Publicação trimestral.

VIA BRASIL
BR-163

CONHEÇA A NOVA CAMPANHA DE SEGURANÇA VIÁRIA DA VIA BRASIL BR-163 E ANTT

**PAZ NO TRÂNSITO
COMEÇA POR VOCE.**



**52.523 SERVIÇOS DE
ATENDIMENTO AO
USUÁRIO PRESTADOS
EM UM ANO**

**CONHEÇA ALGUNS
PROGRAMAS AMBIENTAIS
DESENVOLVIDOS PELA
VIA BRASIL BR-163**

ZÉ BOM SENSO E MARIA ATENÇÃO É A DUPLA DA CAMPANHA DE SEGURANÇA VIÁRIA DA VIA BRASIL BR-163 E ANTT

A campanha de segurança viária de 2024 da Via Brasil BR-163 e da ANTT “Paz no Trânsito Começa por Você” conta com a animação do ritmo sertanejo. A dupla Zé Bom Senso e Maria Atenção ilustra a iniciativa que tem como objetivo incentivar comportamentos seguros no trânsito de forma descontraída e contagiante.

A mensagem de conscientização está estampada em painéis fixados ao longo do trecho de 1.009 km que é concessionado pela Via Brasil BR-163 e está sendo divulgada em Portais de Internet voltados para os principais públicos que utilizam o trecho.

A campanha também conta com postagens de conscientização nas redes sociais da empresa, esforços para divulgação em TV’s e rádios da região e ações em pontos de grande circulação de caminhoneiros.

Participe deste festival de segurança nas estradas, a paz no trânsito começa por você.



ZÉ BOM SENSO
&
MARIA ATENÇÃO

**ESSA DUPLA
COMBINA COM
A SUA DIREÇÃO**



PEIXE NAS NUVENS?



Você sabia que os peixes da família Rivulidae possuem um ciclo de vida bem curioso? Durante a época das chuvas, os adultos são encontrados em poças temporárias onde deixam seus ovos. Durante a época da seca, essas poças secam, os adultos morrem e os ovos ficam “adormecidos” até a próxima estação chuvosa, quando eclodem. Por parecer que surgem “do nada” nas poças, acreditava-se que esses peixes caíam do céu junto com a chuva. Temos um programa ambiental que busca conhecer e preservar esses peixes em localidades próximas de nossas atividades, pois muitas das espécies já estão ameaçadas de extinção.



Poças dos peixes Rivulidae



Captura de peixes Rivulidae

CONHEÇA ALGUNS PROGRAMAS AMBIENTAIS DESENVOLVIDOS PELA VIA BRASIL BR-163



PROGRAMA DE CONTROLE E MONITORAMENTO DE EMISSÕES ATMOSFÉRICAS

Estamos atentos às emissões atmosféricas provenientes da queima de combustíveis fósseis, por exemplo, diesel. Por isso, desenvolvemos o Programa de Monitoramento de Emissões Atmosféricas, pelo qual monitoramos nossos veículos e equipamentos com objetivo de garantir que as emissões atmosféricas sejam mantidas em níveis aceitáveis, diminuindo ao máximo o impacto que essas emissões causam ao meio ambiente.



PROGRAMA DE MONITORAMENTO DA QUALIDADE DA ÁGUA

Realizamos, trimestralmente, o monitoramento de cursos d'água nas proximidades da rodovia, com objetivo de minimizar os possíveis impactos que nossas atividades possam causar nos rios e córregos. Esse monitoramento permite a adoção de medidas que assegurem a não degradação e a manutenção da qualidade dos recursos hídricos.

52.523 SERVIÇOS DE ATENDIMENTO AO USUÁRIO PRESTADOS EM UM ANO

A Via Brasil BR-163 completou 1 ano de prestação de serviços de atendimento ao usuário em novembro de 2023. Neste período foram realizados 52.523 serviços, com uma média superior a 4 mil atendimentos mensais, garantindo mais segurança e conforto para quem trafega na rodovia.

As situações que mais demandaram atenção foram relacionadas a problemas com pane mecânica, somando mais de 12 mil serviços. Cenário que reforça a importância da revisão periódica para uma viagem tranquila.

Além do socorro mecânico, fazem parte dos serviços ofertados pela concessionária o atendimento médico de emergência, combate a incêndios e apreensão de animais na faixa de domínio, disponibilização de um sistema de informações aos usuários e sistema de reclamações e sugestões.

Dessa forma, os benefícios da concessão vão muito além das obras de melhoria e conservação do trecho, garantindo apoio ao usuário 24h por dia, todos os dias da semana, incluindo feriados.



PASSATEMPO

Leia as dicas e descubra os animais!

- Um mamífero roedor que come plantas e gosta de ficar na água.
- Um dos símbolos da nossa fauna e o maior felino encontrado nas Américas.
- Uma ave com a cabeça, bico e pernas com a coloração negra, pescoço dilatável com a base vermelha.
- Animal solitário, alimenta-se de formigas e cupins, com longas garras nas patas anteriores.
- Fazem ninhos no oco de árvores e são importantes para muitas comunidades indígenas.
- É uma cobra de grande porte, mas não possui veneno.
- Um mamífero cuja característica principal é a presença de estruturas pontiagudas que ajudam a afastar possíveis predadores.

Esta cruzadinha foi desenvolvida por Micaele Oliveira Bonette e Samira Simoes de Moura - Projeto Jovens Aprendizes da Via Brasil BR-163.

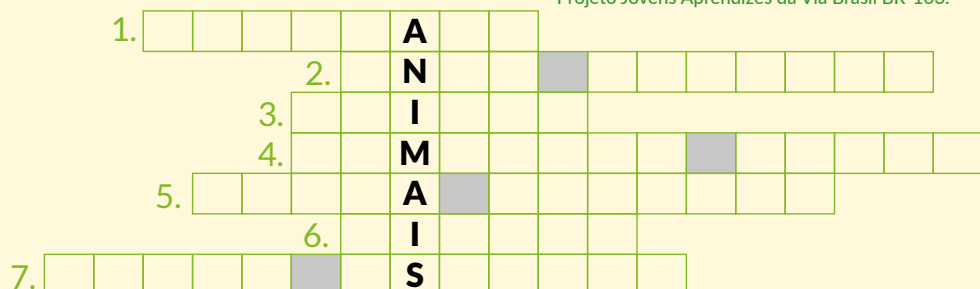

ATENDIMENTO AOS USUÁRIOS NOS ÚLTIMOS 3 MESES:



2207

PANES MECÂNICAS



1305

REMOÇÕES DE VEÍCULOS



174

SOCORROS MÉDICOS



534

TROCAS DE PNEUS



291

PANES SECAS



221

PANES ELÉTRICAS
BATERIAS DESCARREGADAS



126

SUPERAQUECIMENTOS
DE MOTORES



30

DESTOMBAMENTOS
DE VEÍCULOS

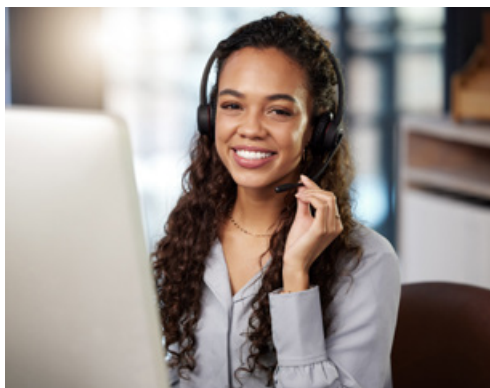

CANAIS DE CONTATO PARA O USUÁRIO

Pedido de serviços: 0800-5000-163 e aplicativo para Android e iOS

E-mail para elogios, sugestões e reclamações: ouvidoria@viabrasilbr163.com.br

Site: www.viabrasilbr163.com.br

Correspondência: Av. das Sibirunhas, 2.957, Setor Comercial, CEP 78550-031, Sinop (MT)

Totens nas bases de atendimento

ACOMPANHE NOSSAS REDES SOCIAIS E SE MANTENHA INFORMADO:

Facebook | Instagram | Twitter | LinkedIn

@viabrasilbr163



DICAS PARA UMA VIAGEM SEGURA



Atenção constante à sinalização

Condutores conscientes observam o tempo todo a sinalização presente na via. A sinalização existe para indicar, advertir ou informar sobre o que vem à frente.



Realize a manutenção preventiva do veículo

Para evitar imprevistos durante a viagem, faça a manutenção periódica do veículo verificando, principalmente, os itens de segurança. Lembre-se de programar as paradas para abastecimento.



ANTT: 166
ouvidoria@antt.gov.br



EXPEDIENTE

Informativo gratuito e trimestral da Via Brasil BR-163
Gerência de Comunicação
E-mail: comunicacao@viabrasilbr163.com.br
Projeto Gráfico: G30 Comunicação e Marketing
Diagramação: G30 Comunicação e Marketing
Imagens: Acervo Via Brasil BR-163
Tiragem: 8 mil unidades



EMERGÊNCIA: 191
www.dprf.gov.br



POSTOS DE COMBUSTÍVEIS

Itaúba
 Km 936
 Km 936,2
 Km 936,2
 Km 955,1
 Km 955,2
Terra Nova do Norte
 Km 986,5
 Km 1.001
Peixoto de Azevedo
 Km 1.028,8
 Km 1.029,9
Matupá
 Km 1.038
 Km 1.042
Guarantã do Norte
 Km 1.064
 Km 1.065,4
 Km 1.114,3

Cachoeira da Serra
 Km 121,1
 Km 122,1
Castelo dos Sonhos
 Km 157,2
 Km 162,1
Novo Progresso
 Km 310
 Km 312,3
 Km 344,4
Moraes de Almeida
 Km 410,8
Trairão
 Km 473,7
 Km 573,3
Itaítuba
 Km 659,2
 Km 674,1
 Km 674,2

Itaítuba
 Km 1.120,4

MT

PA

LEGENDA

-  BASE DE ATENDIMENTO
-  POSTO PRF
-  PRAÇA DE PEDÁGIO
-  RODOVIAS ESTADUAIS
-  AEROPORTO
-  PORTO
-  MATO GROSSO
-  PARÁ
-  TERRAS INDÍGENAS

BR-163

BR-163

BR-230



PRAÇAS DE PEDÁGIO

Cláudia	MT	Km 897
Guarantã do Norte	MT	Km 1089
Trairão	PA	Km 636

BASES DE ATENDIMENTO

Cláudia	MT	Km 897
Novo Progresso	PA	Km 0,6
Novo Progresso	PA	Km 293
Itaítuba	PA	Km 604

POSTOS PRF

Guarantã do Norte	MT	Km 1089
Novo Progresso	PA	Km 293
Trairão	PA	Km 642

TARIFAS DE PEDÁGIO

Categoria | Tipo de Veículo

	Eixos	Rodagem	Multip.	Valor Cláudia (MT), Guarantã do Norte (MT)	Valor Trairão (PA)
1 Automóvel, caminhonete e furgão	2	Simple	1	R\$ 9,80	*
2 Caminhão leve, ônibus, caminhão-tractor e furgão	2	Dupla	2	R\$ 19,60	*
3 Automóvel e caminhonete com semirreboque	3	Simple	1,5	R\$ 14,70	*
4 Caminhão, caminhão-tractor, caminhão-tractor com semirreboque e ônibus	3	Dupla	3	R\$ 29,40	*
5 Automóvel e caminhonete com reboque	4	Simple	2	R\$ 19,60	*
6 Caminhão com reboque, caminhão-tractor com semirreboque	4	Dupla	4	R\$ 39,20	R\$ 316,40
7 Caminhão com reboque, caminhão-tractor com semirreboque	5	Dupla	5	R\$ 49,00	R\$ 395,50
8 Caminhão com reboque, caminhão-tractor com semirreboque	6	Dupla	6	R\$ 58,80	R\$ 474,60
9 Caminhão com reboque, caminhão-tractor com semirreboque	7	Dupla	7	R\$ 68,60	R\$ 553,70
10 Caminhão com reboque, caminhão-tractor com semi-reboque	8	Dupla	8	R\$ 78,40	R\$ 632,80
11 Motocicletas, motonetas e bicicletas moto	2	Simple	0,5	R\$ 4,90	*
12 Veículos oficiais e do Corpo Diplomático	-	-	-	Isento	Isento
ESP Caminhão com reboque, caminhão-tractor com semirreboque	9	Dupla	9	R\$88,20	R\$ 711,90

*Conforme subcláusula 16.2.3, "Especificamente em relação à praça de pedágio P3, cuja localização está indicada na PER, serão isentos do pagamento de Tarifa de Pedágio, os veículos das categorias 1 a 5 e 11."

PAGUE TAMBÉM COM CARTÃO DE DÉBITO.



FACILITE O TROCO. USE SUAS MOEDAS.



DESCONTO DE 5% PARA VEÍCULOS COM O TAG.

-5%

PIX - WI-FI LIVRE NOS PEDÁGIOS.



FALE COM A VIA BRASIL BR-163
 ouvidoria@viabrasilbr163.com.br

0800 5000 163

