

CAMPANHA DE SEGURANÇA LEVA CLÍNICA MÓVEL DE SAÚDE PARA CAMINHONEIROS



**PARTICIPAÇÃO: PRIMEIRA
REUNIÃO DA COMISSÃO
TRIPARTITE DA RODOVIA**

**CONHEÇA NOSSO
PROGRAMA DE
EDUCAÇÃO AMBIENTAL**

CAMPANHA DE SEGURANÇA LEVA CLÍNICA MÓVEL DE SAÚDE PARA CAMINHONEIROS

Para finalizar a campanha de segurança de 2023/2024 da Via Brasil BR-163 e da Agência Nacional de Transportes Terrestres “A Paz no Trânsito Começa por Você”, foram realizadas abordagens com uma Clínica Móvel de Saúde no trecho sob concessão. Com paradas em quatro postos de combustível, foram ofertados gratuitamente serviços como medição de pressão arterial, glicemia e outros fatores cardíacos aos usuários, e realizada a entrega de brindes.

Foram atendidas 329 pessoas, em sua maioria caminhoneiros. As medições eram acompanhadas de perguntas relacionadas aos hábitos de vida e orientações de saúde, de acordo com cada situação.

Entre os atendidos, foi identificado que 84% possuem dois ou mais potenciais riscos cardiovasculares e quase 88% declararam sedentarismo. Cenário que reforça a importância de ações como essa para promover saúde e bem-estar entre os caminhoneiros.

“Saber que a sua saúde está em ordem é uma tranquilidade para o caminhoneiro e para a sua família também”, reforça o diretor-presidente da Via Brasil BR-163 Ricardo Barra, que marcou presença e passou por todas as etapas de atendimento no primeiro dia de evento, em Matupá (MT).

Os dois eventos do Mato Grosso ainda contaram com informações de conscientização sobre a Malária e a disponibilização de testes rápidos, importantes pelas características da região amazônica que concentra 99% dos casos da doença no Brasil.



Matupá - MT



KM 30 - PA



Miritituba - PA



Novo Progresso - PA

A BR-163 E AS ÁREAS DE PRESERVAÇÃO PERMANENTE – APPS

Ao longo da BR-163 podem ser observadas diversas Áreas de Preservação Permanente (APPs), que são áreas localizadas às margens de cursos de água, cobertas ou não por vegetação nativa. Elas têm a função de preservar os recursos hídricos, a paisagem, o solo, as plantas e os animais, além de assegurar mais qualidade de vida e bem-estar à população. Assim, contribuem para conservar a diversidade de espécies de plantas e animais, e para controlar a erosão do solo, assoreamento, deslizamentos, enchentes e poluição dos cursos d'água. Por causa dessa importância, as APPs são protegidas por lei, conforme o Código Florestal (Lei nº 12.651, de 25 de maio de 2012.) e só podem receber intervenções em casos de Utilidade Pública, Interesse Social ou Impacto Ambiental.

Qual o tamanho das áreas das Áreas de Preservação Permanentes?

De acordo com o Código Florestal, no seu art. 4º, considera-se como área de Preservação Permanente, sejam em zonas rurais ou urbanas:

As faixas marginais de qualquer curso d'água natural perene e intermitente, conforme medidas descritas na imagem a seguir:

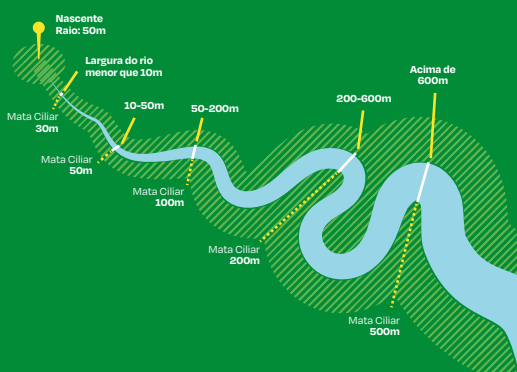

As áreas entorno dos lagos e lagoas naturais, conforme descritos na imagem a seguir:

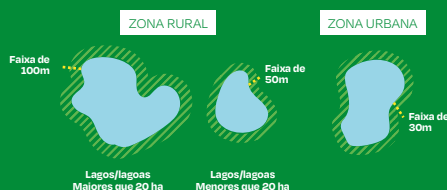

As áreas no entorno das nascentes e dos olhos d'água perenes, conforme descritos na imagem a seguir:



CONHEÇA ALGUNS PROGRAMAS AMBIENTAIS DESENVOLVIDOS PELA VIA BRASIL BR-163

PROGRAMA DE EDUCAÇÃO AMBIENTAL (PEA) NAS ESCOLAS

Para promover a conscientização e a educação ambiental entre os alunos e professores das escolas situadas na área de influência do trecho concessionado pela Via Brasil BR-163, desenvolvemos o Programa de Educação Ambiental (PEA). A iniciativa tem como objetivo contribuir significativamente para o processo de aprendizagem, enfatizando a impor-

tância da relação harmoniosa entre a comunidade e o meio ambiente, com foco especial no contexto local e no impacto do empreendimento.



PARTICIPAÇÃO: PRIMEIRA REUNIÃO DA COMISSÃO TRIPARTITE DA RODOVIA

Com o objetivo de estabelecer um canal permanente de diálogo com as diversas partes relacionadas à concessão de uma rodovia, e visando ao recebimento e discussão de demandas e temas com impacto no dia a dia dos usuários, foi formada a Comissão Tripartite da BR-163/230/MT/PA.

A Comissão realizou a primeira reunião em 22 de abril e foi formada por representantes da concessionária, Agência Nacional de Transportes Terrestres (ANTT), Associação dos Terminais Portuários e Estações de Transbordo de Cargas da Bacia Amazônica (AMPORT), Associação Brasileira dos Produtores de Soja (APROSOJA) e Associação Brasileira das Indústrias de Óleos Vegetais (ABIOVE), a comissão tem caráter consultivo e fiscalizatório sobre o Contrato da Concessão.

O Diretor-Presidente da Via Brasil BR-163 Ricardo Barra, esclareceu aos representantes o histórico do contrato de concessão, desde sua licitação até a fase atual. Então, os participantes falaram sobre as melhorias trazidas pela concessão e oportunidades de melhoria.

No encontro, foi discutido o regimento interno da comissão, que terá reuniões semestrais, com possibilidade de convocação de pautas extraordinárias caso necessário.



Na ocasião, Paulo Rychardson, Coordenador Regional de Fiscalização da Infraestrutura Rodoviária de Mato Grosso da ANTT ressaltou a importância da comissão como um canal de comunicação entre a ANTT e usuários. Além disso, ressaltou a importância da atuação da agência como coordenação de fiscalização responsável.

PASSATEMPO

Conheça a história do tatu Farofa e o ajude a voltar para casa!

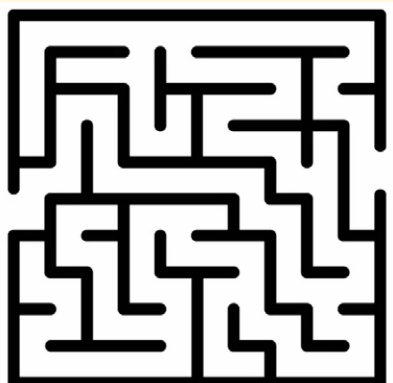
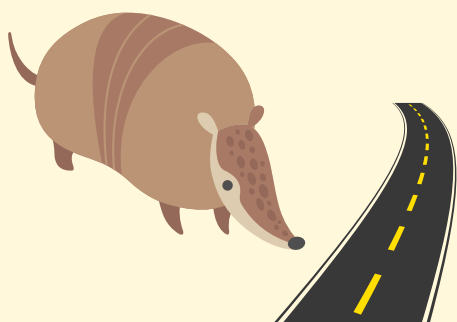

Escaneie o QR Code e conheça a história do Farofa, um tatu resgatado e devolvido à natureza pela Via Brasil BR-163



ATENDIMENTO AOS USUÁRIOS NOS ÚLTIMOS 3 MESES:



2.483

PANES MECÂNICAS



1.437

REMOÇÕES DE VEÍCULOS



243

SOCORROS MÉDICOS



503

TROCAS DE PNEUS



305

PANES SECAS



179

PANES ELÉTRICAS
BATERIAS DESCARREGADAS



132

SUPERAQUECIMENTOS
DE MOTORES



56

DESTOMBAMENTOS
DE VEÍCULOS



CANAIS DE CONTATO PARA O USUÁRIO

Pedido de serviços: 0800-5000-163 e aplicativo para Android e iOS

E-mail para elogios, sugestões e reclamações: ouvidoria@viabrasilbr163.com.br

Site: www.viabrasilbr163.com.br

Correspondência: Av. das Sibipirunas, 2.957, Setor Comercial, CEP 78550-031, Sinop (MT)

Totens nas bases de atendimento

 @viabrasilbr163

PARTICIPE DA NOSSA PESQUISA DE SATISFAÇÃO.



LEIA O QR CODE E COMPARTILHE SUAS SUGESTÕES.



DICAS PARA UMA VIAGEM SEGURA



Atenção constante à sinalização

Condutores conscientes observam o tempo todo a sinalização presente na via. A sinalização existe para indicar, advertir ou informar sobre o que vem à frente.



Realize a manutenção preventiva do veículo

Para evitar imprevistos durante a viagem, faça a manutenção periódica do veículo verificando, principalmente, os itens de segurança. Lembre-se de programar as paradas para abastecimento.



ANTT: 166
ouvidoria@antt.gov.br



EXPEDIENTE

Informativo gratuito e trimestral da Via Brasil BR-163
Gerência de Comunicação
E-mail: comunicacao@viabrasilbr163.com.br
Projeto Gráfico: G30 Comunicação e Marketing
Diagramação: G30 Comunicação e Marketing
Imagens: Acervo Via Brasil BR-163
Tiragem: 8 mil unidades



EMERGÊNCIA: 191
www.dprf.gov.br



POSTOS DE COMBUSTÍVEIS

Itaúba
 Km 936
 Km 936,2
 Km 936,2
 Km 955,1
 Km 955,2
Terra Nova do Norte
 Km 986,5
 Km 1.001
Peixoto de Azevedo
 Km 1.028,8
 Km 1.029,9
Matupá
 Km 1.038
 Km 1.042
Guarantã do Norte
 Km 1.064
 Km 1.065,4
 Km 1.114,3

Cachoeira da Serra
 Km 121,1
 Km 122,1
Castelo dos Sonhos
 Km 157,2
 Km 162,1
Novo Progresso
 Km 310
 Km 312,3
 Km 344,4
Moraes de Almeida
 Km 410,8
Trairão
 Km 473,7
 Km 573,3
Itaúba
 Km 659,2
 Km 674,1
 Km 674,2

Itaúba
 Km 1.120,4

MT

PA

LEGENDA

- BASE DE ATENDIMENTO
- POSTO PRF
- PRAÇA PEDÁGIO
- RODOVIAS ESTADUAIS
- AEROPORTO
- PORTO
- MATO GROSSO
- PARÁ
- TERRAS INDÍGENAS

BR-163

BR-163

BR-230



PRAÇAS DE PEDÁGIO

Cláudia	MT	Km 897
Guarantã do Norte	MT	Km 1089
Trairão	PA	Km 636

BASES DE ATENDIMENTO

Cláudia	MT	Km 897
Novo Progresso	PA	Km 0,6
Novo Progresso	PA	Km 293
Itaúba	PA	Km 604

POSTOS PRF

Guarantã do Norte	MT	Km 1089
Novo Progresso	PA	Km 293
Trairão	PA	Km 642

TARIFAS DE PEDÁGIO

Categoria | Tipo de Veículo

	Eixos	Rodagem	Multip.	Valor Cláudia (MT), Guarantã do Norte (MT)	Valor Trairão (PA)
1 Automóvel, caminhonete e furgão	2	Simple	1	R\$ 9,80	*
2 Caminhão leve, ônibus, caminhão-tractor e furgão	2	Dupla	2	R\$ 19,60	*
3 Automóvel e caminhonete com semirreboque	3	Simple	1,5	R\$ 14,70	*
4 Caminhão, caminhão-tractor, caminhão-tractor com semirreboque e ônibus	3	Dupla	3	R\$ 29,40	*
5 Automóvel e caminhonete com reboque	4	Simple	2	R\$ 19,60	*
6 Caminhão com reboque, caminhão-tractor com semirreboque	4	Dupla	4	R\$ 39,20	R\$ 316,40
7 Caminhão com reboque, caminhão-tractor com semirreboque	5	Dupla	5	R\$ 49,00	R\$ 395,50
8 Caminhão com reboque, caminhão-tractor com semirreboque	6	Dupla	6	R\$ 58,80	R\$ 474,60
9 Caminhão com reboque, caminhão-tractor com semirreboque	7	Dupla	7	R\$ 68,60	R\$ 553,70
10 Caminhão com reboque, caminhão-tractor com semi-reboque	8	Dupla	8	R\$ 78,40	R\$ 632,80
11 Motocicletas, motonetas e bicicletas moto	2	Simple	0,5	R\$ 4,90	*
12 Veículos oficiais e do Corpo Diplomático	-	-	-	Isento	Isento
ESP Caminhão com reboque, caminhão-tractor com semirreboque	9	Dupla	9	R\$88,20	R\$ 711,90

*Conforme subcláusula 16.2.3, "Especificamente em relação à praça de pedágio P3, cuja localização está indicada na PER, serão isentos do pagamento de Tarifa de Pedágio, os veículos das categorias 1 a 5 e 11."

PAGUE TAMBÉM COM CARTÃO DE DÉBITO.



FACILITE O TROCO. USE SUAS MOEDAS.



DESCONTO DE 5% PARA VEÍCULOS COM O TAG.

5%

PIX - WI-FI LIVRE NOS PEDÁGIOS.



FALE COM A VIA BRASIL BR-163
 ouvidoria@viabrasilbr163.com.br

0800 5000 163

