

AVANTE

Novembro/25. Publicação trimestral.

VIA BRASIL
BR-163

VIA BRASIL BR-163 INICIA OBRAS PARA MELHORAR O ESCOAMENTO DA SAFRA EM MIRITITUBA (PA)



CONCESSIONÁRIA É
RECONHECIDA PELO
APOIO AO PROJETO
UNIDOS PELO RIO

REALIZADAS OPERAÇÕES
DE SEGURANÇA VIÁRIA
COM A PRF



SOCIAL

VIA BRASIL BR-163 INICIA OBRAS PARA MELHORAR O ESCOAMENTO DA SAFRA EM MIRITITUBA (PA)

A Via Brasil BR-163, concessionária responsável pelo trecho de mais de mil quilômetros da BR-163 entre Sinop (MT) e Miritituba (PA), iniciou investimentos para a construção de um novo acesso às Estações de Transbordo de Carga (ETCs), em Miritituba (PA).

“É uma obra relevante para a sociedade, que prevê a implantação de um acesso seguro e adequado para os usuários que transportam a produção de grãos dos Estados do Mato Grosso e Pará através do arco norte. O investimento proporcionará a ampliação da capacidade de escoamento de um gargalo do agro brasileiro”, destaca Vinícius Hipólito, diretor de Engenharia da Via Brasil BR-163.

CRONOGRAMA E ORGANIZAÇÃO

A primeira etapa das obras inclui a implantação do novo eixo de acesso, que irá desviar o tráfego da atual Transportuária, até o Porto de Miritituba. Também está prevista uma rotatória na intersecção com a rodovia BR-230 (Transamazônica), aumentando a fluidez e segurança do tráfego de entrada e saída aos portos.

Durante as obras, as equipes da Via Brasil BR-163 irão monitorar o tráfego por câmeras e por viaturas em campo, além de realizar ações educativas com transportadores em parceria com a PRF.

A programação de obras, com eventuais desvios e interdições, será amplamente divulgada para a comunidade usuária, permitindo melhor programação logística e de deslocamento.

“Para orientação dos usuários e moradores sobre a organização do tráfego, o plano de intervenção conta também com sinalização ostensiva por placas e painéis eletrônicos, que informarão, inclusive, condições climáticas e de tráfego na região”, completa Hipólito.

BENEFÍCIOS PARA A POPULAÇÃO

Além de facilitar o escoamento da safra, o novo traçado irá beneficiar também a comunidade, já que o tráfego de carretas será retirado do perímetro de Nova Miritituba, promovendo um trânsito mais seguro para os moradores da região.

O volume de investimentos previstos contribui também para o impulsionamento da economia local, pela arrecadação de impostos, contratações de serviços e aquisição de materiais, além de cerca de 200 empregos gerados e 70 equipamentos utilizados nas obras.

SERVIÇO

Programação Semanal de Obras: www.viabrasilbr163.com.br e Instagram @viabrasilbr163
Ouvidoria: 0800 5000 163 ou ouvidoria@viabrasilbr163.com.br

Scaneie o QR Code para
acessar o vídeo de projeção
das obras:

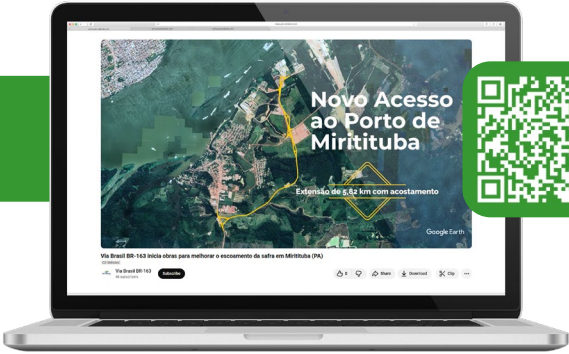

SEGURANÇA

VIA BRASIL BR-163 REALIZA OPERAÇÕES DE SEGURANÇA VIÁRIA COM A PRF EM TRAIRÃO (PA) E GUARANTÃ DO NORTE (MT)

Entre o final de agosto e o começo de setembro, a Via Brasil BR-163 e a PRF (Polícia Rodoviária Federal) promoveram operações de segurança viária em Trairão (PA) e Guarantã do Norte (MT).

Nas ações, 53 veículos foram abordados para avaliação das condições de segurança, estados dos pneus, luzes, freios, para-brisa, uso do cinto de segurança alcoolemia e verificação de velocidade pelo diagrama de tacógrafo.

Além das abordagens de segurança, a equipe da Via Brasil BR-163 realizou avaliações de saúde, com aferição de pressão e informativos de cuidados.



PASSATEMPO

Ajude a IBI a encontrar a mangueira correta para regar a mudinha de árvore!

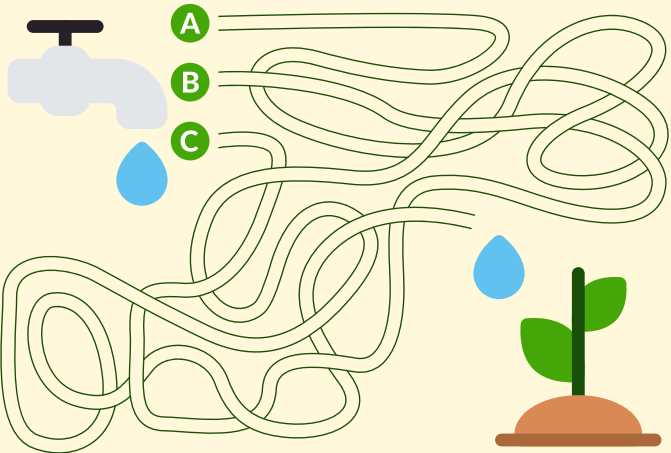

Scaneie o QR Code e descubra algumas curiosidades sobre a Garapeira, uma árvore muito comum no trecho da Rodovia BR-163



MEIO AMBIENTE

CONCESSIONÁRIA VIA BRASIL BR-163 RECEBE MOÇÃO DE APLAUSOS EM AÇÃO DE EDUCAÇÃO AMBIENTAL EM MATUPÁ/MT

A Via Brasil BR-63 foi reconhecida com uma moção de aplausos da Câmara de Vereadores de Matupá-MT e premiada pela Secretaria Municipal de Meio Ambiente (SEMMA), da cidade, por sua participação na 3ª edição do Projeto Unidos Pelo Rio.

A ação teve como objetivo a preservação dos rios Peixoto e Peixotinho. Para isso, foi realizada a limpeza, coleta e separação dos resíduos sólidos encontrados às margens dos rios. Além da limpeza, também foram instaladas placas de educação ambiental e oferecidas orientações aos banhistas e às famílias ribeirinhas sobre preservação da área e o descarte correto de resíduos.



MEIO AMBIENTE

EM COMEMORAÇÃO AO DIA DA ÁRVORE A CONCESSIONÁRIA VIA BRASIL BR-163 REALIZA PLANTIO DE MUDAS NA COMUNIDADE VENEZA E NO CANTEIRO FRATELLO EM NOVO PROGRESSO NO PARÁ

Em comemoração ao Dia da Árvore, a equipe de Meio Ambiente da Via Brasil BR-163 realizou uma ação educativa na Escola da Comunidade Veneza e no Canteiro de Obras Fratello no município de Novo Progresso no Pará com o objetivo de promover a conscientização ambiental.

Durante a atividade, foi realizado o plantio de mudas nativas e um bate-papo sobre a importância das árvores para o meio ambiente e para a rodovia, destacando seu papel na proteção do solo contra erosões, melhoria da qualidade do ar, regulação da temperatura e preservação da fauna.

A atividade despertou grande interesse e participação dos alunos e funcionários, fortalecendo o vínculo entre a comunidade, a escola e a Concessionária na preservação do meio ambiente e na valorização das práticas sustentáveis.



ATENDIMENTO AOS USUÁRIOS NOS ÚLTIMOS 3 MESES:



2.473

PANES MECÂNICAS



1.152

REMOÇÕES DE VEÍCULOS



190

SOCORROS MÉDICOS



499

TROCAS DE PNEUS



264

PANES SECAS



236

PANES ELÉTRICAS
BATERIAS DESCARREGADAS



169

SUPERAQUECIMENTOS
DE MOTORES



76

DESTOMBAMENTOS
DE VEÍCULOS

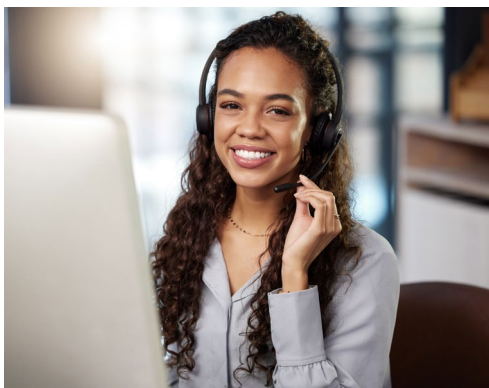

CANAIS DE CONTATO PARA O USUÁRIO

Pedido de serviços: 0800-5000-163 e
aplicativo para Android e iOS

E-mail para elogios, sugestões e reclamações:
ouvidoria@viabrasilbr163.com.br

Site: www.viabrasilbr163.com.br

Correspondência: Av. das Sibipirunas,
2.957, Setor Comercial, CEP 78550-
031, Sinop (MT)

Totens nas bases de atendimento

ACOMPANHE NOSSAS REDES SOCIAIS E SE MANTENHA INFORMADO

    @viabrasilbr163

DICAS PARA UMA VIAGEM SEGURA



Atenção constante à sinalização

Condutores conscientes observam o tempo todo a sinalização presente na via. A sinalização existe para indicar, advertir ou informar sobre o que vem à frente.



Realize a manutenção preventiva do veículo

Para evitar imprevistos durante a viagem, faça a manutenção periódica do veículo verificando, principalmente, os itens de segurança. Lembre-se de programar as paradas para abastecimento.



ANTT: 166
consumidor.gov.br



EXPEDIENTE

Informativo gratuito e trimestral da Via Brasil BR-163
Gerência de Comunicação
E-mail: comunicacao@conasa.com
Projeto Gráfico: G30 Com. e MKT.
Diagramação: Lura Martech
Imagens: Acervo Via Brasil BR-163 / Sérgio Kirch
Tiragem: 8 mil unidades



EMERGÊNCIA: 191
www.dprf.gov.br



BR-163

BR-163

BR-230

POSTOS DE COMBUSTÍVEIS		
Itaúba		
Km 936		
Km 936,2		
Km 936,2		
Km 955,1		
Km 955,2		
Terra Nova do Norte		
Km 986,5		
Km 1.001		
Peixoto de Azevedo		
Km 1.028,8		
Km 1.029,9		
Matupá		
Km 1.038		
Km 1.042		
Guarantã do Norte		
Km 1.064		
Km 1.065,4		
Km 1.114,3		
Cachoeira da Serra		
Km 121,1		
Km 122,1		
Castelo dos Sonhos		
Km 157,2		
Km 162,1		
Novo Progresso		
Km 310		
Km 312,3		
Km 344,4		
Moraes de Almeida		
Km 410,8		
Trairão		
Km 473,7		
Km 573,3		
Itaituba		
Km 659,2		
Km 674,1		
Km 674,2		
Itaituba		
Km 1.120,4		



PRAÇAS DE PEDÁGIO

Cláudia	MT	Km 897
Guarantã do Norte	MT	Km 1089
Trairão	PA	Km 636

BASES DE ATENDIMENTO

Cláudia	MT	Km 897
Novo Progresso	PA	Km 0,6
Novo Progresso	PA	Km 293
Itaituba	PA	Km 604

POSTOS PRF

Guarantã do Norte	MT	Km 1089
Novo Progresso	PA	Km 293
Trairão	PA	Km 642

TARIFAS DE PEDÁGIO

Categoria | Tipo de Veículo

		Eixo	Rodagem	P1 (Cláudia)	P2 (Guarantã do Norte)	P3 (Trairão)
1	Automóvel, caminhonete e furgão	2	Simples	R\$ 10,40	R\$ 10,40	-
2	Caminhão leve, ônibus, caminhão-trator e furgão	2	Dupla	R\$ 20,80	R\$ 20,80	-
3	Automóvel e caminhonete com semirreboque	3	Simples	R\$ 15,60	R\$ 15,60	-
4	Caminhão, caminhão-trator, caminhão-trator com semirreboque e ônibus	3	Dupla	R\$ 31,20	R\$ 31,20	-
5	Automóvel e caminhonete com reboque	4	Simples	R\$ 20,80	R\$ 20,80	-
6	Caminhão com reboque e caminhão trator com semirreboque	4	Dupla	R\$ 41,60	R\$ 41,60	R\$ 300,80
7	Caminhão com reboque e caminhão trator com semirreboque	5	Dupla	R\$ 52,00	R\$ 52,00	R\$ 376,00
8	Caminhão com reboque e caminhão trator com semirreboque	6	Dupla	R\$ 62,40	R\$ 62,40	R\$ 451,20
9	Caminhão com reboque e caminhão trator com semirreboque	7	Dupla	R\$ 72,80	R\$ 72,80	R\$ 526,40
10	Caminhão com reboque e caminhão trator com semirreboque	8	Dupla	R\$ 83,20	R\$ 83,20	R\$ 601,60
12	Motocicletas, motonetas, triciclos e bicicletas motorizadas	2	Simples	R\$ 5,20	R\$ 5,20	-
13	Veículos oficiais e do Corpo Diplomático	-	-	-	-	-
ESP	Caminhão com reboque e caminhão trator com semirreboque	9	Dupla	R\$ 93,60	R\$ 93,60	R\$ 676,80

*Conforme subcláusula 16.2.3, "Especificamente em relação à praça de pedágio P3, cuja localização está indicada na PER, serão isentos do pagamento de Tarifa de Pedágio, os veículos das categorias 1 a 5 e 11."

PAGUE TAMBÉM COM CARTÃO DE DÉBITO OU CRÉDITO.

FACILITE O TROCO. USE SUAS MOEDAS.

DESCONTO DE 5% PARA VEÍCULOS COM O TAG.

PIX - WI-FI LIVRE NOS PEDÁGIOS.

FALE COM A VIA BRASIL BR-163
ouvidoria@viabrasilbr163.com.br

0800 5000 163