

# AVANTE

Maio/26. Publicação trimestral.

  
VIA BRASIL  
BR-163



## VIA BRASIL BR-163 INVESTE R\$ 16 MILHÕES PARA CORREÇÃO DE TRAÇADO NA SERRA DO CACHIMBO

**INICIATIVA DE COMBATE  
À VIOLÊNCIA CONTRA A  
MULHER**

**CAMPANHA ALERTA  
PARA RISCO DE ANIMAL  
DOMÉSTICO NA RODOVIA**



## INFRAESTRUTURA

# VIA BRASIL BR-163 INVESTE R\$ 16 MILHÕES PARA AUMENTAR A SEGURANÇA EM TRECHO CRÍTICO DA BR-163 NO MATO GROSSO

A Via Brasil BR-163, concessionária responsável pela administração de 1.009 quilômetros da BR-163/230, está realizando obras de correção de traçado em três pontos estratégicos da Serra do Cachimbo, no município de Guarantã do Norte (MT).

Com investimento de cerca de R\$ 16 milhões, as intervenções têm como objetivo ampliar a segurança viária, melhorar a visibilidade e reduzir o número de acidentes, especialmente tombamentos.

As obras ocorrem nos Kms 1.102, 1.103 e 1.109 da rodovia e contemplam a modernização da infraestrutura e a adequação das curvas. A conclusão está prevista para outubro de 2026.

## TRECHO CRÍTICO COM HISTÓRICO DE ACIDENTES

A Serra do Cachimbo é conhecida como um dos pontos mais sensíveis da BR-163, com histórico principalmente de tombamentos de caminhões. Diante desse cenário, a Via Brasil BR-163 vem intensificando ações voltadas à segurança viária no trecho.

Como medida inicial, já foram implantados medidores de velocidade nos pontos mais críticos. Agora, a concessionária avança com a correção de três curvas estratégicas, promovendo uma rodovia mais segura e confiável para todos os usuários.

## SINALIZAÇÃO E SEGURANÇA DURANTE AS OBRAS

Durante a execução da obra, a rodovia contará com sinalização provisória, placas de obras e lombadas temporárias, conforme as normas do DNIT, garantindo a segurança dos usuários e das equipes. Ao término das obras, a sinalização provisória será retirada.

# CAMPANHA DE CONSCIENTIZAÇÃO E COMBATE À VIOLÊNCIA CONTRA A MULHER

Com a campanha “Violência não passa por aqui”, a Via Brasil BR-163 e as rodovias estaduais Via Brasil MT-320, MT-246 e MT-100 têm o objetivo de conscientizar, informar e incentivar a denúncia de toda forma de violência contra a mulher.

Um dos principais pilares da campanha é a divulgação do Canal 180, serviço gratuito e disponível 24 horas por dia, que oferece acolhimento, orientação e encaminhamento das vítimas.

Com essa iniciativa, utilizamos nossa presença e capilaridade para ampliar o acesso à informação, estimular denúncias e contribuir para a construção de uma sociedade mais segura, justa e respeitosa para todas as mulheres.

Violência  
NÃO PASSA  
POR AQUI.

Na estrada da vida,  
respeito não tem desvio.

Violência contra a mulher é crime!

Denuncie: Atendimento  
180 gratuito e 24h

A violência pode ser física, psicológica, moral, sexual ou patrimonial. Denunciar é um ato de proteção e cidadania.

## OUTROS INVESTIMENTOS EM ANDAMENTO:

### Campanha de pavimentação de 2026

A Via Brasil BR-163 está realizando obras de pavimentação, fundamentais para elevar o padrão da rodovia. O cronograma prevê a recuperação de 87 km de pavimento ao longo de 2026, reafirmando o compromisso da concessionária com a qualidade da infraestrutura viária e o fortalecimento da logística regional.

### Novo acesso aos terminais portuários em Miritituba (PA)

Segue em andamento a obra de construção de um novo acesso aos terminais portuários do rio Tapajós, em Miritituba (PA). Com inauguração prevista para novembro de 2026, a Via Brasil BR-163 está investindo R\$ 80 milhões para solucionar um dos principais gargalos do transporte de safra do Mato Grosso, maior produtor brasileiro de grãos.

## PASSATEMPO

Ajude nossa mascote IBI a levar os animais domésticos para dentro do cercado evitando que eles sejam atropelados e causem acidentes na rodovia!

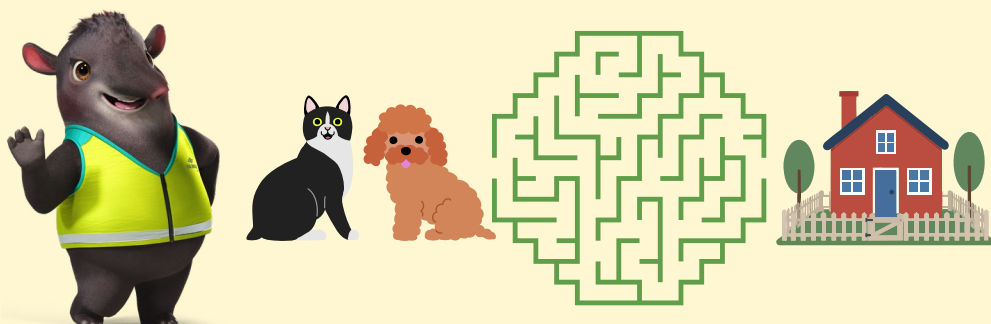

Scaneie o QR Code e descubra como proceder caso aviste um animal na rodovia!



## MEIO AMBIENTE

# CAMPANHA DA VIA BRASIL BR-163 CONSCIENTIZA SOBRE RISCOS DE ANIMAIS SOLTOS NA BR-163

A Via Brasil BR-163 lançou a campanha “Animais domésticos soltos na rodovia: é risco para todos”, com foco na segurança viária e na preservação da vida. A iniciativa alerta para um problema frequente na BR-163, onde mais de 3.400 animais domésticos já foram registrados soltos na pista.

A campanha traz histórias reais para evidenciar o impacto desse risco, como o caso da cadela Aurora. Ela foi atropelada e encontrada pela equipe da Via Brasil BR-163 ao lado de outros dois cães, que permaneceram junto a ela, como se entendessem a gravidade de seus ferimentos.

Aurora sobreviveu ao acidente, mas perdeu os movimentos das patas traseiras. Após meses de tratamento, recebeu uma cadeira de rodas e foi adotada.

“A falta de responsabilidade de dos donos, ao permitir o acesso dos animais à rodovia, pode causar danos irreversíveis aos animais e colocar em risco a vida de milhares de pessoas”, destaca Janaina Noronha, Analista Ambiental da Via Brasil Br-163.

A concessionária orienta proprietários a manterem cercas em boas condições e reforça o alerta aos motoristas para redobrem a atenção nos trechos sinalizados. A conscientização é essencial para tornar a rodovia mais segura para todos.

## POSTOS DE COMBUSTÍVEIS

### Itaúba

Km 936

Km 936,2

Km 936,2

Km 955,1

Km 955,2

### Terra Nova do Norte

Km 986,5

Km 1.001

### Peixoto de Azevedo

Km 1.028,8

Km 1.029,9

### Matupá

Km 1.038

Km 1.042

### Guarantã do Norte

Km 1.064

Km 1.065,4

Km 1.114,3

### Cachoeira da Serra

Km 121,1

Km 122,1

### Castelo dos Sonhos

Km 157,2

Km 162,1

### Novo Progresso

Km 310

Km 312,3

Km 344,4

### Moraes de Almeida

Km 410,8

### Trairão

Km 473,7

Km 573,3

### Itaúba

Km 659,2

Km 674,1

Km 674,2

### Itaúba

Km 1.120,4

MT

PA

PA

N



### LEGENDA

- BASE DE ATENDIMENTO
- POSTO PRF
- PRAÇA PEDÁGIO
- PONTO DE PARADA E DESCANSO DE CAMINHONEIROS
- RODOVIAS ESTADUAIS
- AEROPORTO
- PORTO
- MATO GROSSO
- PARÁ
- TERRAS INDÍGENAS



## PRAÇAS DE PEDÁGIO

Cláudia	MT	Km 897
Guarantã do Norte	MT	Km 1089
Trairão	PA	Km 636

## BASES DE ATENDIMENTO

Cláudia	MT	Km 897
Novo Progresso	PA	Km 0,6
Novo Progresso	PA	Km 293
Itaúba	PA	Km 604

## POSTOS PRF

Guarantã do Norte	MT	Km 1089
Novo Progresso	PA	Km 293
Trairão	PA	Km 642

## TARIFAS DE PEDÁGIO

Categoria | Tipo de Veículo

1	2	3	4	5	6	7	8	9	10	12	13	ESP
Automóvel, caminhonete e furgão	Caminhão leve, ônibus, caminhão-trator e furgão	Automóvel e caminhonete com semirreboque	Caminhão, caminhão-trator, caminhão-trator com semirreboque e ônibus	Automóvel e caminhonete com reboque	Caminhão com reboque e caminhão trator com semirreboque	Caminhão com reboque e caminhão trator com semirreboque	Caminhão com reboque e caminhão trator com semirreboque	Caminhão com reboque e caminhão trator com semirreboque	Caminhão com reboque e caminhão trator com semirreboque	Motocicletas, motonetas, triciclos e bicicletas motorizadas	Veículos oficiais e do Corpo Diplomático	Caminhão com reboque e caminhão trator com semirreboque
2	3	4	5	6	7	8	9	10	11	-	-	9
Eixo	Rodagem	P1 (Cláudia)	P2 (Guarantã do Norte)	P3 (Trairão)								
2	Simplex	R\$ 10,40	R\$ 10,40	-								
2	Dupla	R\$ 20,80	R\$ 20,80	-								
3	Simplex	R\$ 15,60	R\$ 15,60	-								
3	Dupla	R\$ 31,20	R\$ 31,20	-								
4	Simplex	R\$ 20,80	R\$ 20,80	-								
4	Dupla	R\$ 41,60	R\$ 41,60	R\$ 300,80								
5	Dupla	R\$ 52,00	R\$ 52,00	R\$ 376,00								
6	Dupla	R\$ 62,40	R\$ 62,40	R\$ 451,20								
7	Dupla	R\$ 72,80	R\$ 72,80	R\$ 526,40								
8	Dupla	R\$ 83,20	R\$ 83,20	R\$ 601,60								
2	Simplex	R\$ 5,20	R\$ 5,20	-								
-	-	-	-	-								
9	Dupla	R\$ 93,60	R\$ 93,60	R\$ 676,80								

\*Conforme subcláusula 16.2.3. "Especificamente em relação à praça de pedágio P3, cuja localização está indicada na PER, serão isentos do pagamento de Tarifa de Pedágio, os veículos das categorias 1 a 5 e 11."

PAGUE TAMBÉM COM CARTÃO DE DÉBITO OU CRÉDITO.



FACILITE O TROCO. USE SUAS MOEDAS.



DESCONTO DE 5% PARA VEÍCULOS COM O TAG.

-5%

PIX - WI-FI LIVRE NOS PEDÁGIOS.



FALE COM A VIA BRASIL BR-163  
ouvidoria@viabrasilbr163.com.br

0800 5000 163



## ATENDIMENTO AOS USUÁRIOS NOS ÚLTIMOS 3 MESES:



**2.844**

PANES MECÂNICAS



**1.292**

REMOÇÕES DE VEÍCULOS



**207**

SOCORROS MÉDICOS



**570**

TROCAS DE PNEUS



**250**

PANES SECAS



**244**

PANES ELÉTRICAS  
BATERIAS DESCARREGADAS



**97**

SUPERAQUECIMENTOS  
DE MOTORES



**131**

DESTOMBAMENTOS  
DE VEÍCULOS



**20**

COMBATE A INCÊNDIOS

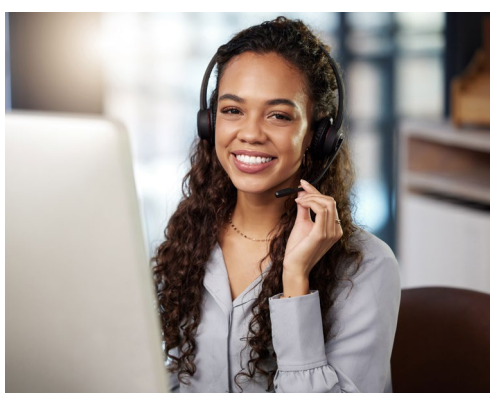

## CANAIS DE CONTATO PARA O USUÁRIO

Pedido de serviços: 0800-5000-163 e  
aplicativo para Android e iOS

E-mail para elogios, sugestões e reclamações:  
ouvidoria@viabrasilbr163.com.br

Site: [www.viabrasilbr163.com.br](http://www.viabrasilbr163.com.br)

Correspondência: Av. das Sibirunas,  
2.957, Setor Comercial, CEP 78550-  
031, Sinop (MT)

Totens nas bases de atendimento

## ACOMPANHE NOSSAS REDES SOCIAIS E SE MANTENHA INFORMADO

    @viabrasilbr163

## DICAS PARA UMA VIAGEM SEGURA



### Atenção constante à sinalização

Condutores conscientes observam o tempo todo a sinalização presente na via. A sinalização existe para indicar, advertir ou informar sobre o que vem à frente.



### Realize a manutenção preventiva do veículo

Para evitar imprevistos durante a viagem, faça a manutenção periódica do veículo verificando, principalmente, os itens de segurança. Lembre-se de programar as paradas para abastecimento.



ANTT: 166  
[consumidor.gov.br](http://consumidor.gov.br)



### EXPEDIENTE

Informativo gratuito e trimestral da Via Brasil BR-163  
Gerência de Comunicação  
E-mail: [comunicacao@conasa.com](mailto:comunicacao@conasa.com)  
Projeto Gráfico: G30 Com. e MKT.  
Diagramação: Lura Martech  
Imagens: Acervo Via Brasil BR-163 / Sérgio Kirch  
Tiragem: 8 mil unidades



EMERGÊNCIA: 191  
[www.dprf.gov.br](http://www.dprf.gov.br)

